

つばさ 翼

No.86

発行日 令和7年4月

尾道市立総合医療センター
公立みつぎ総合病院

〒722-0393

広島県尾道市御調町市124番地

TEL 0848-76-1111 (代表)

FAX 0848-76-1112

<http://www.mitsugibyoin.com>

2025年度のはじめに

昨年に比べ穏やかで平穏だった新年でしたが、まだ終結を見ないウクライナ戦争、一時停戦は迎えたものの混とんとしている中東情勢、そしてトランプ大統領の就任による世界情勢の不透明性、さらには目まぐるしい物価の上昇に恐怖さえ覚えます。

日常に蔓延する新型コロナウイルス感染症とインフルエンザに耐えながら、温暖とはいえ寒波に何度も見舞われた冬が終わり、気分の高揚する新年度を迎えます。

今年度も、新入職員を迎えることができ気分が一新されるとともに、その将来に責任を痛感しております。

さて、医療情勢は大変厳しい状況にあります。人事院勧告に基づいた職員の給与増は望ましいこととはいえ病院経営への負担が大きく、物価高騰により材料費・光熱費の上昇もとどまるところを知りません。価格転嫁のできない病院経営は困難を強いられております。全国の多くの病院でも同様の状況です。

また地方ではいっそう人口が減少し、少子高齢化に伴って、職員の確保に困難を極めております。特に、看護職員の確保に苦勞しており、夜間の看護体制の維持が困難となっていました。できるだけ現在の体制を維持したいと努力してまいりました。しかしながら、看護師を確保するめどが立ちません。これまでは7単位で運用しておりました看護単位を、4月より療養病床の23床を休床とし6単位とする苦渋の決断に至りました。

一般病床の2病棟84床と地域包括ケア病棟40床、回復期病床の2病棟72床、緩和ケア病棟6床での運用としてより効率的で収益性の高い運用を目指します。

療養病床がなくなることで、地域の皆さま、近隣の医療機関には大変ご迷惑をおかけすることになり心よりお詫び申し上げます。

この数年医療の質を担保して適切なサービスを行ったうえで、職員にはコスト意識を持って入院単価を上

昇させ、さらに時間の配分を考慮した作業の効率化を図ることを推進し効果を上げてきました。

当院には持続可能な地域包括ケアシステムを構築する社会的責務があります。

全職員で協力をし「地域包括ケアシステム」の理念のもと、時代の変化に対応しながら必ず困難を乗り越えるという決意をもって今年度に臨みたいと思っております。皆さまのご理解とご協力のほどを何卒よろしくお願い致します。



院長

松本 英男



令和7年度 新採用職員

医療最前線

心アミロイドーシスは心臓にアミロイドが沈着した病態で、心臓肥大や心不全の原因となる病気のひとつです。アミロイドとはナイロンに似た線維状の異常タンパク質で、身体さまざまな臓器に沈着することで臓器の機能障害をおこしアミロイドーシスと総称します。アミロイドーシスは、複数の臓器にアミロイドが沈着する全身性アミロイドーシスと、ある臓器に限局して沈着する限局性アミロイドーシスに分類されます(表-1)。

| | アミロイド蛋白 | アミロイド前駆蛋白 | アミロイドーシスの病型 |
|-----|---------|----------------|--|
| 全身性 | ATTRv | 変異型トランスサイレチン | 遺伝性トランスサイレチン(ATTRv)アミロイドーシス |
| | ATTRwt | 野生型トランスサイレチン | 野生型トランスサイレチン(ATTRwt)アミロイドーシス (旧病名:老人性全身性アミロイドーシス) |
| | AL | 免疫グロブリン軽鎖 | ALアミロイドーシス |
| | AA | 血清アミロイドA | AAアミロイドーシス |
| | Aβ2M | β2ミクログロブリン | 透析関連アミロイドーシス |
| 限局性 | Aβ | アミロイド前駆蛋白(APP) | Alzheimer病 |
| | APrP | プリオン蛋白 | Creutzfeldt-Jakob病 |
| | AANP | ANP | 限局性心房アミロイドーシス |

(表-1)

心アミロイドーシスをきたす主な病型は表-1のうち、ALアミロイドーシス、変異型(遺伝性)トランスサイレチン(ATTRv)アミロイドーシスおよび野生型トランスサイレチン(ATTRwt)アミロイドーシスの3つとされます。ATTRvアミロイドーシスとATTRwtアミロイドーシスは肝臓由来のトランスサイレチンがアミロイド前駆蛋白となります。特にATTRwtアミロイドーシスは加齢に伴って発症する特徴があり、高齢者心不全の原因の一つと考えられています。また手根管症候群を有する症例が40~50%と高く、両側手根管症候群の合併が特徴とされます。一方、ALアミロイドーシスは多発性骨髄腫など免疫グロブリンの異常に伴う血液の病気で、その治療は抗がん剤治療が主体となります。

| 項目 | 臨床症候 | 検査所見 |
|----------------|------------------------|---|
| 心アミロイドーシスによるもの | 眩暈や失神 (心不全症候、急切れ浮腫) | 心房細動、刺激伝導系障害(房室ブロック、脚ブロック、心室内伝導障害)、心室性不整脈、肢誘導低電位、胸部誘導QSパターン(V1-3)心室壁肥厚** (右心室も含む)、心房中隔肥厚、著しい心室拡張能障害、心室のエコー輝度亢進(granular sparkling appearance)、心膜液貯留、弁肥厚、左室基部のlongitudinal strain低下(apical sparing) 血中BNP/NT-proBNP高値、血中心筋トロポニン、T/I高値心臓MRIにおける左室心内膜下のびまん性遅延造影、T1マッピングにおけるnative T1遅延、ECV上昇 |

(表-2)

心アミロイドーシスを疑う臨床症状および検査所見には表-2に示されたものがあります。診断の流れとしては、心不全の病態や治療薬への反応、手根管症候群の既往や臨床症状、心電図、心臓超音波、心筋MRI検査などの諸検査から心アミロイドーシスを疑います。さらに専門性の高い検査として、①ピロリン酸を用いた骨シンチ検査(Tc骨シンチグラフィ)や②心筋生検の二つが有用とされています。①の骨シンチ検査は、骨の代謝が盛んな部位に集まる放射性医薬品を投与してその分布を画像化する検査で、腫瘍の骨転移の診断や心筋梗塞の評価に用いられる検査です。心アミロイドーシスでは心筋への99mTcピロリン酸の集積の程度により視覚的および定量的にその重症度を評価することができます(図-1)。②の心筋生検では、心筋組織中のアミロイド沈着を検出(コンゴレッド染色)することで確実な診断を下すことが可能な検査です。しかし、直接心臓の筋肉を採取する心筋生検は侵襲度が高いため、諸検査で心アミロイドーシスを疑わせる所見を有し、腹壁皮下組織や胃・十二指腸などの心筋以外の組織からアミロイドの沈着が証明された場合にも心アミロイドーシスと診断されること

No.63

心アミロイドーシスについて



副院長
診療部長・内科部長 佐々木 俊雄

があります(図-2)。

心アミロイドーシスの治療は、まず心不全治療薬による治療や合併する不整脈への治療が中心となります。難治性心不全の原因となる心アミロイドーシスですが、最近、ATTRvとATTRwtのアミロイドーシスに対してトランスサイレチン(TTR) 四量体安定化薬や核酸医薬といった新たな治療薬の臨床使用が可能となり注目されています。TTR四量体安定化薬(タファミジス:商品名ピンマック)は2019年3月から新たに心アミロイドーシスへの適応症が追加承認された治療薬で、アミロイドの前駆タンパクであるトランスサイレチンからアミロイド線維が出来るのを抑制します。臨床試験でも心不全による入院や死亡を減少させる効果が示されました(図-3)。核酸医薬はトランスサイレチンのメッセンジャーRNAを標的として、遺伝子レベルで前駆タンパク質の産生を阻害してアミロイド線維が出来るのを抑制する治療薬ですが、こちらは現在適応承認の申請中となっているようです。

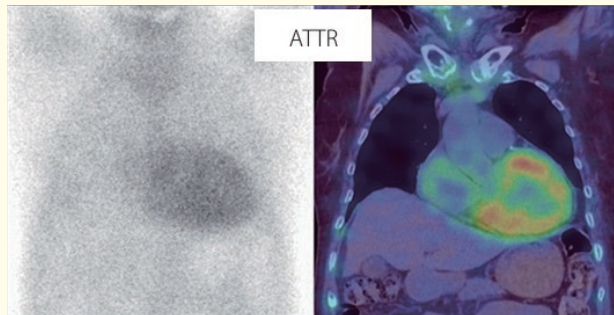

(図-1)

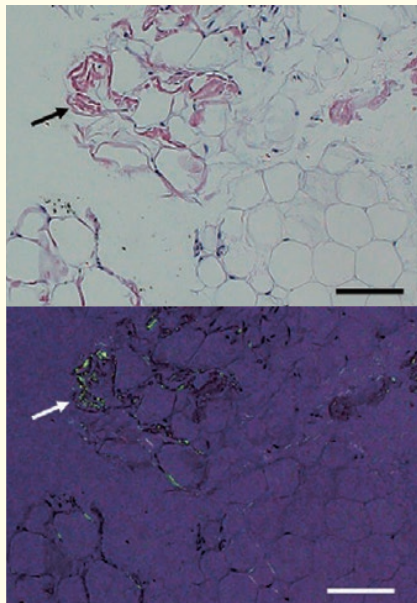

(図-2)

心アミロイドーシスの治療薬として期待されるTTR四量体安定化薬ですが、その使用には厚生労働省の定めた患者要件に加え、日本循環器学会より施設要件、医師要件を満たすことが求められています。現在、広島県では広島大学病院循環器内科において専門医による診療が可能となっています。

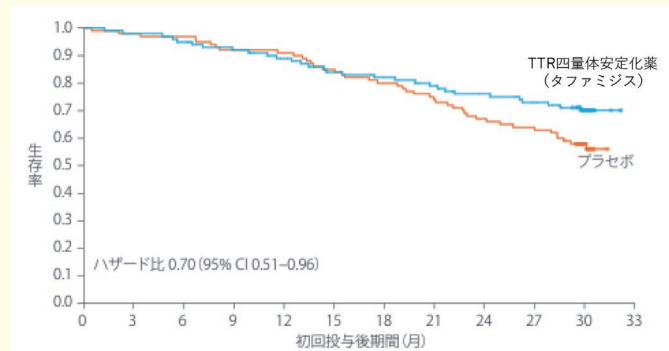

(図-3)

(参考文献)

1. アミロイドーシス治療の進歩. 日本内科学会雑誌 110.6 (2021):1170-1177
 2. 難病情報センター 全身性アミロイドーシス(指定難病28) <https://www.nanbyou.or.jp/entry/207> (2025年2月5日)
 3. 2020年版 心アミロイドーシス診療ガイドライン https://www.j-circ.or.jp/cms/wp-content/uploads/2020/05/JCS2020_Kitaoka0424_0420.pdf (2025年2月5日)
- 表-1 主なアミロイドーシスの分類 (日本内科学会雑誌 110.6 (2021):1170-1177より改変して引用)
表-2 心アミロイドーシスを疑う臨床所見および検査所見 (難病情報センター 全身性アミロイドーシス(指定難病28)より引用)
図-1 心アミロイドーシスの99mTcピロリン酸シンチグラフィ像 (2020年版 心アミロイドーシス診療ガイドラインより引用)
図-2 心アミロイドーシス(ATTRv)の腹壁脂肪のアミロイド沈着 (2020年版 心アミロイドーシス診療ガイドラインより引用)
図-3 臨床試験(ATTR-ACT試験)における全死亡 (2020年版 心アミロイドーシス診療ガイドラインより引用)

介護老人保健施設 「みつぎの苑」(認知症棟)

ケーキ作りレポート

※ミツ調^{しら}…保健福祉総合施設について
紹介する架空の番組

皆さんこんにちは。今月もミツ調の時間がやってまいりました。本日私がやってきたのは「みつぎの苑認知症棟やすらぎ」です。ここではどのようなことが行われているのでしょうか？ さっそくお邪魔してみましょう。

こんにちは、おや、なにやら皆さん集まって何か作っているようです。これはケーキですね。利用者の皆さまとても笑顔で楽しそうですね。少しお話を伺ってみましょう。

レポーター 「こんにちは、今何をされているのですか？」

利用者 「今ね、みんなでケーキを作りようの、クリームが白色の蛇み
たいでしょ」

レポーター 「はい、2025年は蛇年なので縁起が良さそうですね、そしてとてもおいしそうです」

利用者 「そうでしょ、普段こういうことしないから楽しいの」

職員 「横から失礼、ここでは月に1回おやつ作りを行っています。おやつ作りは利用者の皆さまから好評で、美味しかった、また作りたい等の声をいただいております。その他にも生け花やカラオケ、習字等、様々な活動を行っています。今後も利用者さま、ご家族の希望に沿えるよう様々な専門職と力を合わせ、皆さまの生活を支援していきますのでよろしく願いいたします」

レポーター 「ありがとうございます。今回は「みつぎの苑認知症棟やすらぎ」で行われている活動について知ることができましたね。では皆さんまた次のミツ調^{しら}でお会いしましょう、さようなら」



ケアハウス「さつき」

ケアハウス「さつき」では入居者の皆さまの閉じこもりを予防し、交流を図っていただくことを目的とし、体操やレクリエーション、買い物などの行事を行っています。また、コロナ禍で自粛していた外出行事、地域のボランティアや小学生との交流会も徐々に再開しています。

新年最初の買い物の際に、少し寄り道して神田神社へ初詣に行ってきました。



普段の買い物には参加されない方も、「近所の者として行かんわけにはいかん!!」との強い思いを抱き参拝されました。皆さまがどんなことを願われたかは伺ってはいませんが、ご自身だけではなく、ご家族の健康も願われたのではないのでしょうか…。

来年も皆さまで参拜できるよう、入居者の皆さまと職員で健康に楽しく過ごせるケアハウス「さつき」にしていきたいと思います。



さわやか健康教室のご案内

演題 「認知症予防のおはなし」

講師 リハビリ部次長 緒方 博子
(作業療法士)



開催場所: 公立みつぎ総合病院 5階講義室

開催時間: 令和7年5月14日(水) 14:00~15:00



令和7年度

さわやか健康教室へのお誘い

当院では、いろいろな病気に関することや、その予防法などをできるだけわかりやすくご紹介するために、さわやか健康教室を開催しています。無料ですので、どなたでもお気軽にご参加いただけます。多数のご参加をお待ちしております。

| 月日 | 演題 | 講師 |
|----------------|-------------------|--------------------------------|
| 令和7年 5月14日(水) | 認知症予防のおはなし | リハビリ部次長(作業療法士) 緒方 博子 |
| 令和7年 7月 9日(水) | Dr.尾畑の「脈拍のおはなし」 | 健康管理部長 尾畑 昇悟 |
| 令和7年 9月10日(水) | うける?うけない? 歯科健診 | 診療部長・歯科部長 占部 秀徳 |
| 令和7年 11月12日(水) | 第2弾 Dr.下原のおはなし(仮) | 内科医長 下原 康嗣 |
| 令和8年 1月14日(水) | 心の健康について | 公認心理師 |
| 令和8年 3月11日(水) | 嚥下障害について | 摂食・嚥下障害看護認定看護師 大河 智恵美・西丸 典江 |

各講演の前に、
リハビリ体操を行います。



※都合により、開催日時、演題等を変更する
場合がありますのでご了承ください。

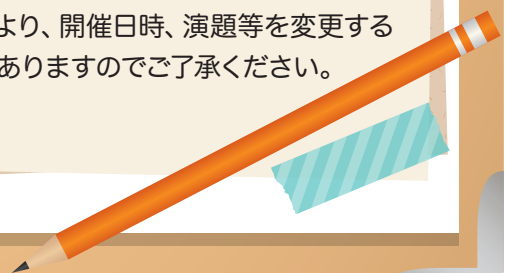



一年に一回健康診断を受けていますか？

〈健康診断とは？〉 ※健診の内容・種類は各医療保険者、各市町によって異なります。

不健康な生活習慣が原因でおこる高血圧や糖尿病などの生活習慣病は初期には自覚症状がなく、症状が現れた時にはすでに進行していることも…。これらの生活習慣病やがんなどを早期発見するのが健康診断（健診）です。

〈主な健診の内容〉

| | | |
|--------------------------------|--------------------------------------|---|
| 特定健診（40～74歳） 後期高齢者健診（75歳以上） | メタボリックシンドロームや生活習慣病など早期に発見し、改善するための健診 |  |
| がん検診 | 胃・肺・大腸・子宮・乳がんなどを調べる検査 | |
| 肝炎ウイルス検診 | B型・C型肝炎ウイルスの感染を調べる検査 |  |

このほか、歯周疾患検診、骨粗鬆症検診などがあります

〈健診の種類〉



〈集団健診〉

お住まいの市町の会場に検診車が来ます。費用が比較的安くすみませんが実施日と場所が限られます。

〈医療機関健診〉

希望する日時で受けられます。結果が早く出て、医師に直接聞くことができます。

〈人間ドック・脳ドック〉

通常の健診に比べ、検査項目が多く、総合的に体の異常を調べることができます。

〈事業主健診〉

職場で年1回実施されます。

尾道市民の方へ 御調地区集団健診のご案内

| 場所 | 健診日 | 申込締切 |
|-----------|---------------------------------|----------|
| みつぎいこい会館 | 7月24日（木）・7月25日（金） ※25日のみ託児あり | 6月18日（水） |
| 公立みつぎ総合病院 | 8月20日（水）～9月18日（木） | 7月8日（火） |
| | 9月24日（水）～10月9日（木） | 8月5日（火） |
| | 9月28日（日） | |

詳しくは、広報おのみち4月号折り込みちらし「健康診査お知らせ」または、尾道市ホームページをご覧ください。

要精検・要医療判定は身体からの警告サイン!!

健診結果の異常を放置したままにすると、命に関わる病気を引き起こす可能性があります。健診結果を持って、必ず医療機関を受診しましょう。



【問い合わせ先】 御調保健福祉センター TEL 0848-76-2235

みつぎいきいきセンター

生活習慣病の予防、 運動不足解消、筋力アップに!



筋力トレーニングマシンと有酸素運動マシンを使用して、効果的なトレーニングができます。健康維持・増進に利用してください。



① 一般利用できる方

18歳以上の方（高校生は除きます）

② 一般の利用時間

| | | |
|---------|-----------------------|-----------|
| 火曜日～金曜日 | 午後3時から午後8時30分まで | 入館は午後8時まで |
| 土曜日・日曜日 | 午後1時から午後8時30分まで | |
| 休館日 | 月曜日、年末年始（12月28日～1月4日） | |

※毎週金曜日午後4時から午後5時までは、療法士が相談に応じて機器の設定・対応をします。

③ 利用料（当日受付でお支払いください）

| | 1日 | 年間券 |
|-------------|------|---------|
| 尾道市内に住所がある方 | 210円 | 6,290円 |
| 尾道市外の方 | 310円 | 10,480円 |

トレーニング機器・シャワーの使用料を含む

④ 利用にあたって

- 持参物：屋内シューズ・水分補給の飲物
- トレーニング機器の使い方は、
お気軽にスタッフに声をかけてください



【問い合わせ先】みつぎいきいきセンター TEL 0848-76-3536

職員の紹介

私は公立みつぎ総合病院に入職して7年目になります。

一般病棟を経験し、現在は回復期病棟で自宅や社会復帰に向けて多職種で患者さま一人ひとりに合わせた計画を立て、リハビリだけでなく退院後の生活をサポートしています。

回復期病棟では、日々の身体状態の把握に努めることが大切なのですが、患者さまとのコミュニケーションも大切なのだと思います。自分自身まだまだ未熟で分からない事も多く先輩方に支えていただきながら日々の業務を行っています。これからも精一杯努力していきたいと思いますので、今後ともよろしくお願いいたします。



看護師
いけじり きよみ
池尻 清美

私は介護老人保健施設みつぎの苑の認知症棟へ入職1年になります。新しい環境の中、気持ちにゆとりが持てず焦ってしまうこともありました。が、職員の皆さんに温かく指導していただき、現場にも慣れることができ、感謝しています。

入所者さまとの関わりの中では、しっかりとコミュニケーションをとり、心穏やかに過ごしていただけるように心がけています。「人の笑顔は幸せをよぶ」という名言があります。私も笑顔を忘れず、気持ちに寄り添いながら関わらせていただきたいと思います。

また、私は神社・仏閣巡りが好きで、心身を癒す旅となっています。癒しの心が、仕事にも繋がればと思います。今後ともよろしくよろしくお願いいたします。



介護福祉士
あやめ けいこ
綾目 桂子

公立みつぎ総合病院の事務職員として入職し、総務課に配属され3年目になります。入職当初は新社会人ということもあり不安な気持ちが大きく、新しい環境に慣れることで精一杯でしたが、先輩方の優しく丁寧な指導により少しずつできることが増えてきました。

現在は主に書類の作成やデータ入力、職員の出張旅費の計算などを行っています。多職種の方々と関わる機会が多く、業務を円滑に進めるために積極的にコミュニケーションをとることを心掛けています。

まだまだ先輩方に頼ることも多いですが、淡々と仕事をこなすだけでなく興味や疑問を持ち、自ら学ぼうとする姿勢を大切にして業務に励んでまいります。今後ともよろしくお願いいたします。



主事
ふくはら りお
福原 梨緒

特別養護老人ホーム「ふれあい」へ入職して1年が経ちました。業務の把握、利用者さまとのコミュニケーションにも慣れ、ゆとりを持って関わることができるようになりました。

入職してすぐは、ブラUNKもあり不安なところがありましたが、自分から先輩方へ聞くことができています。私の意見や質問に優しく答えてくださり、多くの学びを得ています。

利用者さまにとって少しでも過ごしやすい生活環境になるように、心身の変化に気を配りながら、先輩方や多職種の方々と一緒に取り組んでいこうと思います。

私事ですが、休日は子供たちと工作をしたり、外で体を動かしたりと充実した日々を過ごしています。

まだまだ未熟ですが、今後ともよろしくよろしくお願いいたします。



介護福祉士
さなだ あい
眞田 亜衣



医師異動のお知らせ



新任医師



内科医長
いま むら
今村 かずみ

2025年4月から赴任しました今村かずみと申します。以前、4年間、みつぎ総合病院でお世話になりました。地域の皆さまが少しでも健康で幸せに安心して暮らせるようにお手伝いをさせていただければ嬉しいです。至らない点多々あるかと思いますが、これからどうぞよろしくお願いいたします。



内科医師
いわ た けん ご
岩田 健吾

本地域の医療人の一員として、さまざまな方々と連携を図りながら、質の高い医療を提供できるよう努めてまいります。住民の皆さまが安心して暮らせるよう、健康面から支えていければと思っております。どうぞよろしくお願いいたします。



内科医師
いわ さき ま ほ
岩崎 真帆

呼吸器内科専攻医2年目の岩崎と申します。この度、当院へ配属が決まりました。新年度が始まることを楽しみにしていました。初期研修医から専攻医1年目まで広島市民病院で勤務していたので初めての病院移動となります。経験不足から至らぬ点が多いかと思いますが、ご指導ご鞭撻のほどよろしくお願いいたします。



リハビリテーション科医師
かわ かみ あい
川上 愛

初期研修を終え、引き続き当院でリハビリテーション科医として勤務させていただくことになりました。まだまだ至らない点多くございますが、地域の皆さまのお力になれるよう精進してまいります。どうぞよろしくお願いいたします。

研修医

●医科研修医
みや おく ゆう き
宮奥 裕基



退任医師

●顧問
おき た みつ あき
沖田 光昭

●内科医師
まつ はら なお や
松原 直矢

●内科医師
あか ぎ ち なつ
赤木 千夏

●内科医師
きた じま たく ま
北島 拓真

●内科医師
さな だ てつ ろう
眞田 哲郎

●リハビリテーション科医師
しな すえ ふみ や
品末 典也

●外科医師
ふく もと そう
福元 壮

●医科研修医
みや まえ ひで あき
宮前 秀彬

●医科研修医
うえ むら み さき
植村 実咲

基本理念

地域包括ケアの実践と地域包括ケアシステムの構築
及び住民のための病院づくり

公立みつぎ総合病院科別診療割表

令和7年4月1日改定

TEL:0848-76-1111

| 区分 | 科別 / 曜日 | 月 | 火 | 水 | 木 | 金 | 備考 | | |
|----|---------------|------------------------------|-----------------------|--|--|---|-------------------------|---------------------|--|
| 午 | 内科 | 一診 | 渡辺 章文 | 今村 かずみ | 渡辺 章文 | 釜木 信行 | 渡辺 章文 | | |
| | | 二診 | 岩崎 真帆 | | 今村 かずみ | 岩崎 真帆 | 岩崎 真帆 | | |
| | | 三診 | 佐々木 俊雄 | 佐々木 俊雄 | (循環器内科) 広島大学 | 岩田 健吾 | 佐々木 俊雄 | | |
| | | 四診 | 竹中 萌 | 釜木 信行 | (脳神経内科) 竹中 萌 第3 広島大学 | (腎臓内科) 奥本 賢 | 下原 康嗣 | | |
| | 検査 | 透視 | 担当医 | 担当医 | 担当医 | 菅原 由至 | 担当医 | | |
| | | 内視鏡・ エコー | 下原 康嗣 岩田 健吾 | 下原 康嗣 川崎 医大 (第1・第3・第5) 釜木 信行 岩田 健吾 (第1・第3・第5) | 広島大学 (第2・第4) 岩田 健吾 (第2・第4) 釜木 信行 (第1・第3・第5) 広島大学 | 松原 賢治 佐々木 俊雄 下原 康嗣 今村 かずみ | 川崎 医大 岩田 健吾 釜木 信行 | | |
| | | 循環器内科 | 佐々木 俊雄 | 佐々木 俊雄 | | | 佐々木 俊雄 | | |
| | | 小児科 | 上村 直哉 | 上村 直哉 | 上村 直哉 | 上村 直哉 | 上村 直哉 | | |
| | | 外科 | 河合 昭昌 | 菅原 由至 | 松本 英男 | 松本 英男 | 菅原 由至 | | |
| | | 栄養サポート・ ステーション | 平井 敏弘 | | | | | | |
| | 前 | 整形外科 | 一診 | 坪河 太 | 広島大学 | 坪河 太 | 石井 良昌 | 住居 広土 | |
| | | | 二診 | 住居 広土 | 茂木 定之 | | 広島大学 | 茂木 定之 | |
| | | | 脳神経外科 | 松岡 隆 | 広島大学 | 西村 修平 | 松岡 隆 | 出端 亜由美 | |
| | | | 産婦人科 | 木花 敏雅 | 木花 敏雅 | 木花 敏雅 | 木花 敏雅 | 木花 敏雅 (第1・第3・第5) | |
| | | | 泌尿器科 | 上田 光孝 | 広島大学 | 上田 光孝 | 上田 光孝 | 広島大学 | |
| | | | 眼科 | | 江戸 彩加 | 廣岡・小松 | | 廣岡・小松 | |
| | | | 耳鼻いんこう科 | 広島大学 | 広島大学 | | | 広島大学 | |
| | | | 精神科 | 第2・4 押尾 | 第1・3 小山田 | | | | |
| | | | 皮膚科 | 大原 直樹 | 大原 直樹 | 大原 直樹 | 大原 直樹 | 大原 直樹 | |
| | | | リハビリテーション科 | 栗原 佳穂 | 坪河 太 | 栗原 佳穂 | 石井 良昌 | 坪河 太 | |
| | 歯科 | 占部 秀徳 日浅 恭 手島 渉 | 占部 秀徳 日浅 恭 手島 渉 | 占部 秀徳 日浅 恭 手島 渉 | 占部 秀徳 日浅 恭 手島 渉 | 占部 秀徳 手島 渉 | | | |
| 午 | 内科 | 奥本 賢 | | | | | | | |
| | 緩和ケア外来 | | | | 松本 英男 | | 毎週14:00~16:00 (要予約) | | |
| | 禁煙外来 | | | | | | | | |
| | よろず相談外来 | | | | | 春間 賢 | 毎週金曜日 (要予約) | | |
| | 循環器内科 | 心カテ | | | 佐々木 俊雄 広島大学 | | | | |
| | 小児科 (予防接種) | 上村 直哉 14:00~15:00 (受付) | | | 上村 直哉 14:00~15:00 (受付) | | (要予約) | | |
| | 外科 | 手術 | | | 手術 | | 第1水曜日13:00~ ストーム外来 | | |
| | 整形外科 | | 手術 | | | | | | |
| | 脳神経外科 | | 手術 | 手術 | 手術 | 広島大学 脳血管内治療 専門外来 第1・第3 14:00~ | (要予約) | | |
| | 泌尿器科 | | | 手術 | 手術 | | | | |
| 後 | 耳鼻いんこう科 | | 子ども外来 15:00~16:30 | | | 子ども外来 15:00~16:30 補聴器外来 第1・第3 15:00~ | | | |
| | 精神科 | | | | | | | | |
| | 歯科 | | 手島 渉 | 手島 渉 | 占部 秀徳 日浅 恭 (第1・第3) 伊藤 翔太 矯正 歯科 (第2・第4) | 手島 渉 | | | |
| | | | | | | | | | |

(休診日) 土曜日、日曜日、祝日、12月29日~1月3日

※当院は基本予約診療を行っております。

(診療受付時間) 午前8時00分~11時30分

(診療開始時間) 午前8時30分~(但し眼科・10時00分~)

ご意見、ご感想をお聞かせください

お問い合わせ先: 地域包括ケア連携室 TEL 0848-77-0955 FAX 0848-77-0956

E-mail: tiiki@mitsugibyoin.com ホームページは「みつぎ病院」で検索

発行: 尾道市立総合医療センター 公立みつぎ総合病院 広報誌編集委員会